L'igiene delle mani è una delle armi più efficaci per proteggersi dalle infezioni

CURA LE MANI. LE MANI CURANO

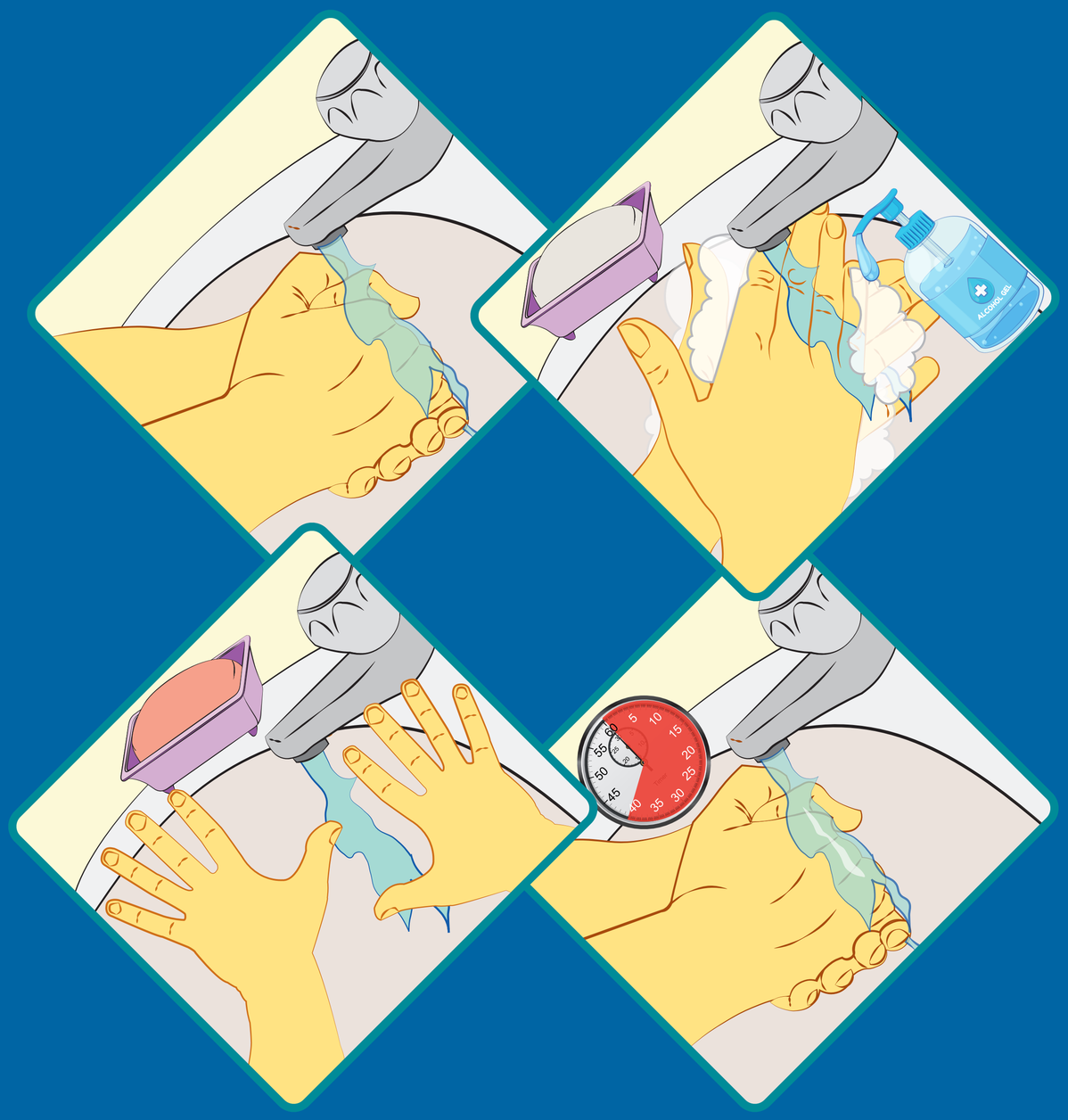

5 maggio

Giornata mondiale per l'igiene delle mani

Lava le tue mani, in casa e fuori casa

Lavale con acqua e sapone, per almeno 40-60 secondi

oppure

Lavale con un prodotto a base alcolica, per almeno 20 secondi

Lavale anche quando non sono visibilmente sporche

A cura del gruppo ISS "Comunicazione Nuovo Coronavirus", 5 maggio 2020